



BUPATI KUBU RAYA

PERATURAN BUPATI KUBU RAYA NOMOR 14 TAHUN 2010

TENTANG

PEMBENTUKAN, SUSUNAN ORGANISASI DAN TATA KERJA
LABORATORIUM KESEHATAN HEWAN DAN PETERNAKAN SEBAGAI UNIT
PELAKSANA TEKNIS DINAS PERTANIAN DAN PETERNAKAN
KABUPATEN KUBU RAYA

DENGAN RAHMAT TUHAN YANG MAHA ESA

BUPATI KUBU RAYA,

- Menimbang : bahwa untuk melaksanakan Pasal 89 ayat (1) huruf g Peraturan Daerah Nomor 14 Tahun 2009 tentang Susunan Organisasi Perangkat Daerah Kabupaten Kubu Raya, perlu menetapkan Peraturan Bupati tentang Pembentukan, Susunan Organisasi dan Tata Kerja Laboratorium Kesehatan Hewan dan Peternakan sebagai Unit Pelaksana Teknis Dinas Pertanian dan Peternakan Kabupaten Kubu Raya;
- Mengingat : 1. Undang-Undang Nomor 8 Tahun 1974 tentang Pokok-Pokok Kepegawaian (Lembaran Negara Republik Indonesia Tahun 1974 Nomor 55, Tambahan Lembaran Negara Republik Indonesia Nomor 3041) sebagaimana telah diubah dengan Undang-Undang Nomor 43 Tahun 1999 (Lembaran Negara Republik Indonesia Tahun 1999 Nomor 169, Tambahan Lembaran Negara Republik Indonesia Nomor 3890);
2. Undang-Undang Nomor 17 Tahun 2003 tentang Keuangan Negara (Lembaran Negara Republik Indonesia Tahun 2003 Nomor 47, Tambahan Lembaran Negara Republik Indonesia Nomor 4286);
3. Undang-Undang Nomor 10 Tahun 2004 tentang Pembentukan Peraturan Perundang-undangan (Lembaran Negara Republik Indonesia Tahun 2004 Nomor 53, Tambahan Lembaran Negara Republik Indonesia Nomor 4389);
4. Undang-Undang Nomor 32 Tahun 2004 tentang Pemerintahan Daerah (Lembaran Negara Republik Indonesia Tahun 2004 Nomor 125, Tambahan Lembaran Negara Republik Indonesia Nomor 4437) sebagaimana telah diubah beberapa kali terakhir dengan Undang-Undang Nomor 12 Tahun 2008 (Lembaran Negara Republik Indonesia Tahun 2008 Nomor 59, Tambahan Lembaran Negara Republik Indonesia Nomor 4844);
5. Undang-Undang Nomor 35 Tahun 2007 tentang Pembentukan Kabupaten

Kubu Raya di Provinsi Kalimantan Barat (Lembaran Negara Republik Indonesia Tahun 2007 Nomor 101, Tambahan Lembaran Negara Republik Indonesia Nomor 4751);

6. Undang-Undang Nomor 18 Tahun 2009 tentang Peternakan dan Kesehatan Hewan (Lembaran Negara Republik Indonesia Tahun 2009 Nomor 84, Tambahan Lembaran Negara Republik Indonesia Nomor 5015);
7. Peraturan Pemerintah Nomor 38 Tahun 2007 tentang Pembagian Urusan Pemerintahan antara Pemerintah, Pemerintahan Daerah Provinsi dan Pemerintahan Daerah Kabupaten/Kota (Lembaran Negara Republik Indonesia Tahun 2007 Nomor 82, Tambahan Lembaran Negara Republik Indonesia Nomor 4737);
8. Peraturan Pemerintah Nomor 41 Tahun 2007 tentang Organisasi Perangkat Daerah (Lembaran Negara Republik Indonesia Tahun 2007 Nomor 89, Tambahan Lembaran Negara Republik Indonesia Nomor 4741);
9. Peraturan Daerah Nomor 2 Tahun 2008 tentang Urusan Pemerintahan Yang Menjadi Kewenangan Pemerintahan Kabupaten Kubu Raya (Lembaran Daerah Tahun 2008 Nomor 2);
10. Peraturan Daerah Nomor 14 Tahun 2009 tentang Susunan Organisasi Perangkat Daerah Kabupaten Kubu Raya (Lembaran Daerah Tahun 2009 Nomor 14);
11. Peraturan Bupati Nomor 78 Tahun 2009 tentang Struktur Organisasi, Tugas Pokok, Fungsi dan Tata Kerja Dinas Pertanian dan Peternakan (Berita Daerah Tahun 2009 Nomor 78);

MEMUTUSKAN:

Menetapkan : PERATURAN BUPATI TENTANG PEMBENTUKAN, SUSUNAN ORGANISASI DAN TATA KERJA LABORATORIUM KESEHATAN HEWAN DAN PETERNAKAN SEBAGAI UNIT PELAKSANA TEKNIS DINAS PERTANIAN DAN PETERNAKAN KABUPATEN KUBU RAYA.

BAB I

KETENTUAN UMUM

Pasal 1

Dalam Peraturan ini yang dimaksud dengan:

1. Daerah adalah Daerah Kabupaten Kubu Raya.
2. Pemerintah Daerah adalah Bupati dan Perangkat Daerah sebagai unsur Penyelenggara Pemerintahan Daerah.
3. Bupati adalah Bupati Kubu Raya.
4. Dinas adalah Dinas Pertanian dan Peternakan Kabupaten Kubu Raya.
5. Kepala Dinas adalah Kepala Dinas Pertanian dan Peternakan Kabupaten Kubu Raya.
6. Laboratorium Kesehatan Hewan dan Peternakan adalah Unit Pelaksana Teknis Dinas Pertanian dan Peternakan Kabupaten Kubu Raya.
7. Kepala Unit adalah Kepala Unit Laboratorium Kesehatan Hewan dan Peternakan.
8. Kelompok Jabatan Fungsional adalah sejumlah tenaga dalam jenjang jabatan fungsional pada Laboratorium Kesehatan Hewan dan Peternakan.

BAB II PEMBENTUKAN

Pasal 2

Dengan Peraturan Bupati ini dibentuk Laboratorium Kesehatan Hewan dan Peternakan sebagai Unit Pelaksana Teknis Dinas Pertanian dan Peternakan Kabupaten Kubu Raya.

BAB III KEDUDUKAN, TUGAS POKOK DAN FUNGSI

Pasal 3

- (1) Laboratorium Kesehatan Hewan dan Peternakan merupakan unsur pelaksana operasional Dinas.
- (2) Laboratorium Kesehatan Hewan dan Peternakan dipimpin oleh seorang Kepala Laboratorium Kesehatan Hewan dan Peternakan yang berada di bawah dan bertanggungjawab kepada Kepala Dinas dan secara operasional dikoordinasikan oleh Camat.

Pasal 4

Tugas pokok Laboratorium Kesehatan Hewan dan Peternakan adalah melaksanakan tugas operasional dan kebijakan teknis Dinas di bidang laboratorium kesehatan hewan dan peternakan yang meliputi pelayanan, pembinaan dan pengembangan upaya kesehatan.

Pasal 5

Untuk melaksanakan tugas sebagaimana dimaksud dalam Pasal 4, Laboratorium Kesehatan Hewan dan Peternakan menyelenggarakan fungsi:

- a. perencanaan pelaksanaan kebijakan teknis Dinas di bidang Laboratorium Kesehatan Hewan dan Peternakan;
- b. pelaksanaan kebijakan teknis di bidang Laboratorium Kesehatan Hewan dan Peternakan;
- c. pengawasan dan pengendalian teknis pelaksanaan kebijakan teknis Dinas di bidang Laboratorium Kesehatan Hewan dan Peternakan;
- d. evaluasi dan pelaporan pelaksanaan kebijakan Dinas di bidang Laboratorium Kesehatan Hewan dan Peternakan; dan
- e. pelaksanaan tugas lain yang diberikan oleh Kepala Dinas sesuai dengan tugas dan fungsinya.

BAB IV SUSUNAN ORGANISASI

Pasal 6

Susunan Organisasi Laboratorium Kesehatan Hewan dan Peternakan terdiri dari :

- a. kepala;
- b. sub bagian tata usaha; dan
- c. kelompok jabatan fungsional.

Pasal 7

Bagan Susunan Organisasi Laboratorium Kesehatan Hewan dan Peternakan adalah sebagaimana tercantum dalam Lampiran yang merupakan bagian yang tidak terpisahkan dari Peraturan ini.

Pasal 8

Kepala Laboratorium Kesehatan Hewan dan Peternakan sebagaimana dimaksud dalam Pasal 6 huruf a, adalah unsur pimpinan yang mempunyai tugas pokok memimpin dan membina Laboratorium Kesehatan Hewan dan Peternakan serta penyelenggaraan administrasi berdasarkan kebijakan yang ditetapkan oleh Kepala Dinas sesuai Peraturan Perundang-undangan yang berlaku.

Pasal 9

Kepala Unit atau Kepala sebagaimana dimaksud dalam Pasal 6 huruf a, mempunyai fungsi sebagai berikut:

- a. penyusunan rencana kerja;
- b. pemberian arahan dan pengendalian kegiatan pada Laboratorium Kesehatan Hewan dan Peternakan;
- c. pengkoordinasian pelaksanaan kegiatan pada Laboratorium Kesehatan Hewan dan Peternakan;
- d. pembinaan terhadap seluruh pegawai pada Laboratorium Kesehatan Hewan dan Peternakan;
- e. pelaksanaan *monitoring* dan evaluasi terhadap pelaksanaan kegiatan pada Laboratorium Kesehatan Hewan dan Peternakan;
- f. pelaporan atas pelaksanaan tugas kepada Kepala Dinas melalui Kepala Bidang yang bersangkutan secara berkala maupun insidental; dan
- g. pelaksanaan tugas-tugas lain yang diberikan oleh Kepala Dinas sesuai dengan bidangnya.

Pasal 10

- (1) Sub Bagian Tata Usaha sebagaimana dimaksud dalam Pasal 6 huruf b, mempunyai tugas melaksanakan penyusunan rencana kerja dan keuangan, administrasi kepegawaian, organisasi dan tatalaksana, administrasi umum, kehumasan, hukum, rumah tangga, perawatan prasarana dan sarana serta melaksanakan evaluasi dan pelaporan kinerja Laboratorium Kesehatan Hewan dan Peternakan.
- (2) Sub Bagian Tata Usaha sebagaimana dimaksud pada ayat (1), dipimpin oleh seorang Kepala Sub Bagian yang berada dibawah dan bertanggungjawab langsung kepada Kepala Laboratorium Kesehatan Hewan dan Peternakan.

Pasal 11

Sub Bagian Tata Usaha sebagaimana dimaksud dalam Pasal 6 huruf b, mempunyai fungsi sebagai berikut :

- a. penyusunan rencana kerja;
- b. pelaksanaan tertib administrasi yang meliputi keuangan, kepegawaian, organisasi dan ketatalaksanaan, kehumasan, hukum, rumah tangga, perlengkapan dan ketatausahaan di lingkungan Laboratorium Kesehatan Hewan dan Peternakan;
- c. pelaksanaan *monitoring* dan evaluasi terhadap pelaksanaan tertib administrasi pada Laboratorium Kesehatan Hewan dan Peternakan;
- d. pelaporan atas pelaksanaan tugas kepada Kepala Unit secara berkala maupun insidental; dan
- e. pelaksanaan tugas-tugas lain yang diberikan oleh Kepala Unit sesuai dengan bidangnya.

Pasal 12

Kelompok Jabatan Fungsional sebagaimana dimaksud dalam Pasal 6 huruf c. melaksanakan tugas pokok sesuai dengan Peraturan Perundang-undangan yang berlaku.

Pasal 13

- (1) Kelompok jabatan fungsional sebagaimana dimaksud dalam Pasal 6 huruf c, terdiri dari jabatan fungsional yang dibentuk berdasarkan Peraturan Perundang-undangan yang berlaku.
- (2) Kelompok jabatan fungsional sebagaimana dimaksud pada ayat (1), dalam pelaksanaan tugasnya dikoordinasikan oleh seorang tenaga fungsional senior yang ditunjuk oleh Kepala Laboratorium Kesehatan Hewan dan Peternakan.
- (3) Kelompok jabatan fungsional dalam melaksanakan tugasnya bertanggung jawab kepada Kepala Laboratorium Kesehatan Hewan dan Peternakan.
- (4) Jumlah jabatan fungsional sebagaimana dimaksud dalam Pasal 6 huruf c disesuaikan dengan kebutuhan dan beban kerja.
- (5) Pembinaan terhadap tenaga fungsional dilaksanakan sesuai Peraturan Perundang-undangan yang berlaku.

BAB V WILAYAH KERJA

Pasal 14

Laboratorium Kesehatan Hewan dan Peternakan berkedudukan dan wilayah kerjanya di Kabupaten Kubu Raya.

BAB VI TATA KERJA DAN PELAPORAN

Bagian Pertama Tata Kerja

Pasal 15

- (1) Dalam melaksanakan tugasnya, seluruh personil Laboratorium Kesehatan Hewan dan Peternakan wajib melaksanakan koordinasi, integrasi dan sinkronisasi sesuai dengan tugas dan fungsinya.
- (2) Kepala Laboratorium Kesehatan Hewan dan Peternakan wajib melaksanakan tugas memimpin dan memberikan kebijakan kepada bawahan.
- (3) Kepala Laboratorium Kesehatan Hewan dan Peternakan wajib melaksanakan fungsi pengawasan melekat (waskat) di lingkungannya dan mengambil langkah-langkah yang diperlukan untuk penyelesaian masalah sesuai dengan ketentuan yang berlaku.

Pasal 16

Dalam pelaksanaan tugas, Kepala Laboratorium Kesehatan Hewan dan Peternakan dapat berkoordinasi dan berkonsultasi dengan instansi terkait.

Bagian Kedua Pelaporan

Pasal 17

- (1) Kepala Laboratorium Kesehatan Hewan dan Peternakan wajib menyampaikan laporan pelaksanaan tugas secara periodik maupun sewaktu-waktu dan tepat waktu kepada Kepala Dinas.

- (2) Kepala Laboratorium Kesehatan Hewan dan Peternakan wajib menyampaikan laporan akuntabilitas kinerja instansi kepada Kepala Dinas secara tepat waktu yang disusun berdasarkan ketentuan dan pedoman yang berlaku.
- (3) Kepala Laboratorium Kesehatan Hewan dan Peternakan wajib mengolah laporan yang diterima dari bawahan dan menggunakannya sebagai bahan evaluasi dan bahan laporan dalam memberikan pertimbangan guna perumusan lebih lanjut.
- (4) Kepala Laboratorium Kesehatan Hewan dan Peternakan wajib menyampaikan laporan pelaksanaan tugas secara periodik maupun sewaktu-waktu dan tepat waktu kepada Kepala Dinas.

Pasal 18

Kepala Laboratorium Kesehatan Hewan dan Peternakan wajib memberikan petunjuk, membimbing dan mengawasi pelaksanaan tugas bawahan yang berada dalam lingkungan Laboratorium Kesehatan Hewan dan Peternakan dan apabila terjadi penyimpangan agar mengambil langkah-langkah yang diperlukan sesuai dengan Peraturan Perundang-undangan yang berlaku.

BAB VII

KETENTUAN LAIN – LAIN

Pasal 19

- (1) Jenjang jabatan dan kepangkatan serta susunan kepegawaian diatur sesuai Peraturan Perundang-undangan yang berlaku.
- (2) Kepala Unit diangkat dan diberhentikan oleh Bupati atas usul Kepala Dinas.

Pasal 20

- (1) Belanja Unit Pelaksana Teknis Dinas disediakan dari dana Anggaran Pendapatan dan Belanja Daerah (APBD) Kabupaten Kubu Raya serta sumber dana lainnya yang sah dan tidak mengikat baik dari pemerintah maupun lembaga lain diluar pemerintah.

BAB VIII

KETENTUAN PENUTUP

Pasal 21

Dengan ditetapkannya Peraturan ini, maka Peraturan Bupati Nomor 40 Tahun 2009 tentang Pembentukan, Susunan Organisasi dan Tata Kerja Unit Laboratorium Kesehatan Hewan dan Peternakan sebagai Unit Pelaksana Teknis Dinas Pertanian, Peternakan, Kelautan dan Perikanan Kabupaten Kubu Raya, dicabut dan dinyatakan tidak berlaku.

Pasal 22

Hal-hal yang belum diatur atau belum cukup diatur dalam Peraturan ini, akan diatur lebih lanjut oleh Bupati sepanjang mengenai pelaksanaannya.

Pasal 23

Peraturan Bupati ini mulai berlaku pada tanggal diundangkan.

Agar setiap orang mengetahuinya, memerintahkan pengundangan Peraturan Bupati ini dengan penempatannya dalam Berita Daerah Kabupaten Kubu Raya.

Ditetapkan di Sungai Raya
pada tanggal 4 - 1 - 2010

BUPATI KUBU RAYA,

MUDA MAHENDRAWAN

Diundangkan di Sungai Raya
pada tanggal 5/1/2010
Pl t. SEKRETARIS DAERAH KABUPATEN KUBU RAYA

Wanda

AGUS SUPARWANTO
BERITA DAERAH KABUPATEN KUBU RAYA
TAHUN 2010 NOMOR 14

LAMPIRAN :

PERATURAN BUPATI KUBU RAYA

NOMOR : 14 TAHUN 2010

TANGGAL : 4 - 1 - 2010

TENTANG : PEMBENTUKAN, SUSUNAN ORGANISASI DAN TATA KERJA LABORATORIUM KESEHATAN HEWAN DAN PETERNAKAN SEBAGAI UNIT PELAKSANA SEBAGAI UNIT PELAKSANA TEKNIS DINAS PERTANIAN DAN PETERNAKAN KABUPATEN KUBU RAYA

BAGAN SUSUNAN ORGANISASI LABORATORIUM KESEHATAN HEWAN DAN PETERNAKAN
SEBAGAI UNIT PELAKSANA TEKNIS DINAS PERTANIAN DAN PETERNAKAN
KABUPATEN KUBU RAYA

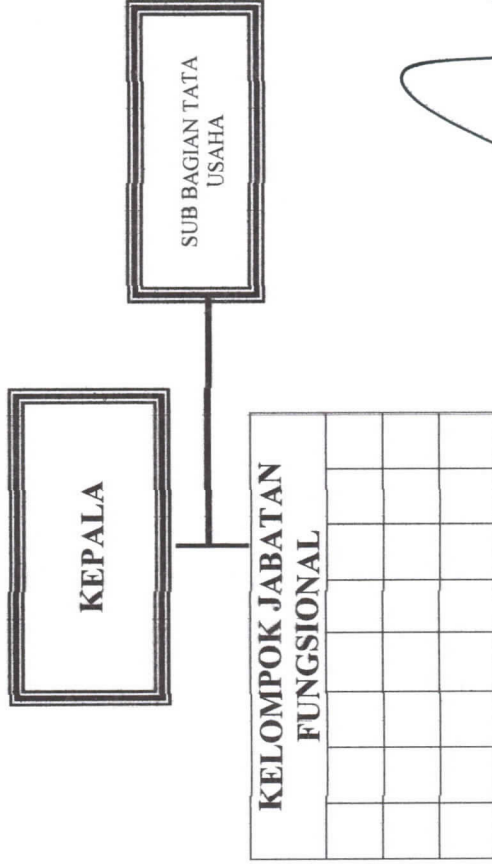

Diundangkan di Sungai Raya
pada tanggal 5/1/2010
SEKRETARIS DAERAH KABUPATEN KUBU RAYA

Pl.t.

Handwritten signature

AGUS SUPARWANTO
BERITA DAERAH KABUPATEN KUBU RAYA
TAHUN 2010..... NOMOR 14.....

Handwritten signature
BUPATI KUBU RAYA,
MUDA MAHENDRAWAN